

ACCESO AL COLEGIO DE LOS ALUMNOS DE INFANTIL Y 1º DE PRIMARIA A PRIMERA HORA DE LA MAÑANA Un padre podrá subir a la puerta por la orilla y se marchará por el centro de la escalera.

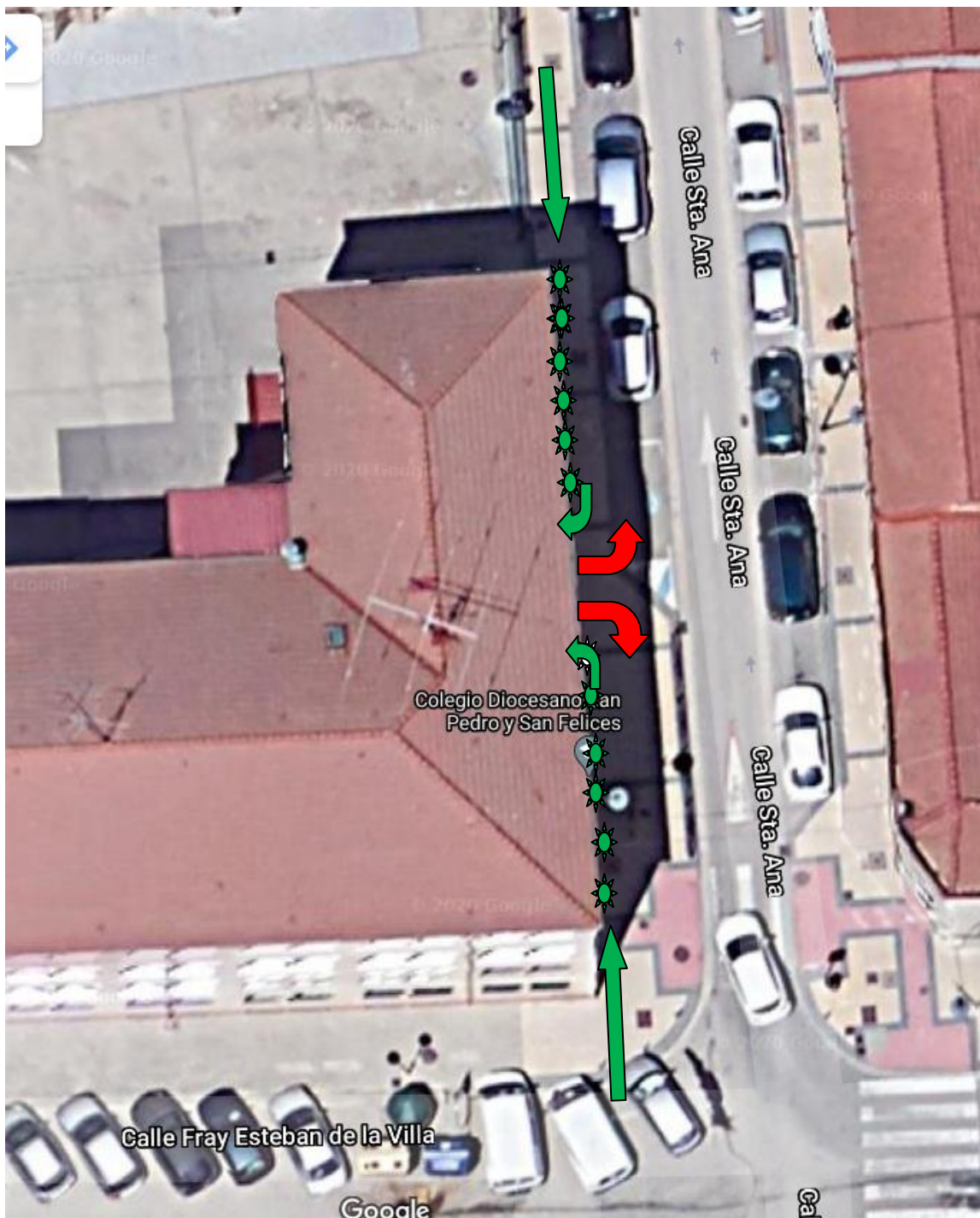

RECOGIDA DE LOS ALUMNOS AL MEDIODÍA. Se recogerán a la hora indicada y abandonarán la zona rápidamente. Los padres que tengan otro hijo que recoger esperarán en la ACERA QUE ESTÁ AL OTRO LADO DE LA CALZADA.

